

**FACHADA**  
SEM ESCALA

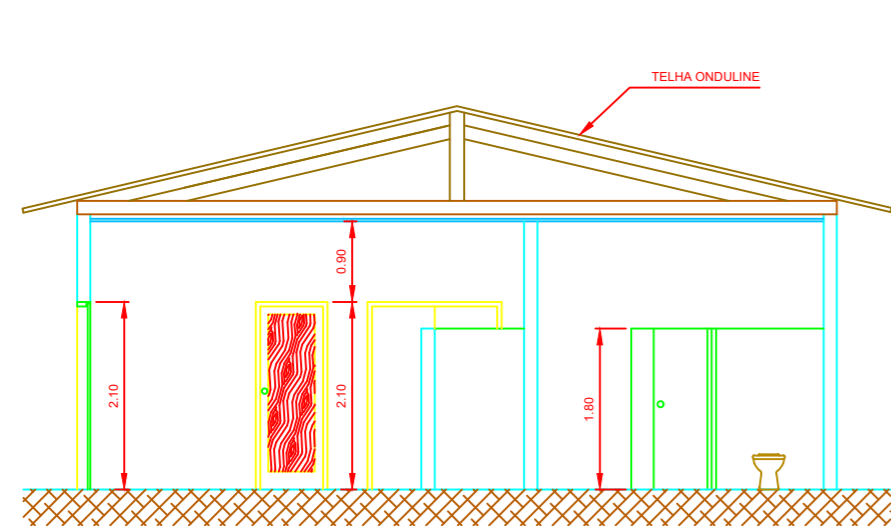

**CORTE B - B**  
ESC. 1:50

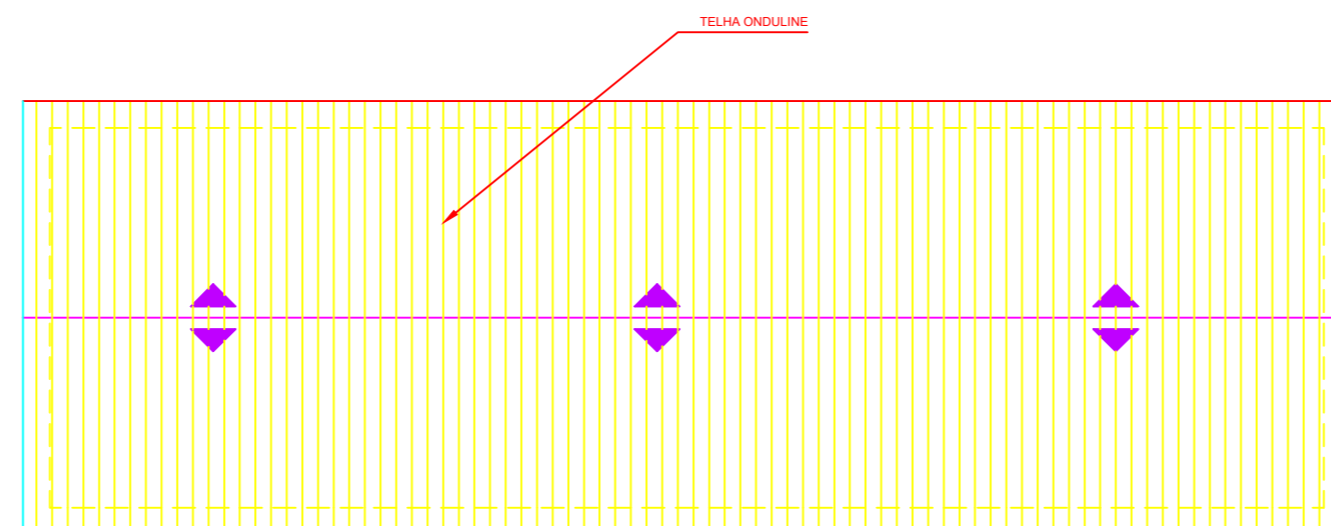

**COBERTURA**  
ESC. 1:100

ESQUADRIA	TIPO	QUANTIDADE
V1	VITRO DE CORRER 1,50m x 1,00m	14
V2	VITRO DE CORRER 2,00m x 1,00m	02
V3	VITRO BASCULANTE 1,50m x 0,60m	02
V4	VITRO BASCULANTE 1,00m x 0,60m	02
V5	VITRO BASCULANTE 2,00m x 0,60m	02
V6	VIDRO FIXO PARA GUICHE 1,00m x 0,80m	01
P1	PORTA EM MADEIRA 0,80 x 2,10	13
P2	PORTA EM MADEIRA 0,90 x 2,10	08
P3	PORTA METALICA 0,90 x 1,90	04
P4	PORTA METALICA 0,90 x 1,90	06
P5	PORTA EM MADEIRA 1,50 x 2,10	01
P6	PORTA EM METALOM COM VIDRO 2,00 x 2,10	01
P7	PORTA EM METALOM COM VIDRO 1,20 x 2,10	01
P8	PORTINHOLA METALICA 0,60 x 0,80	01

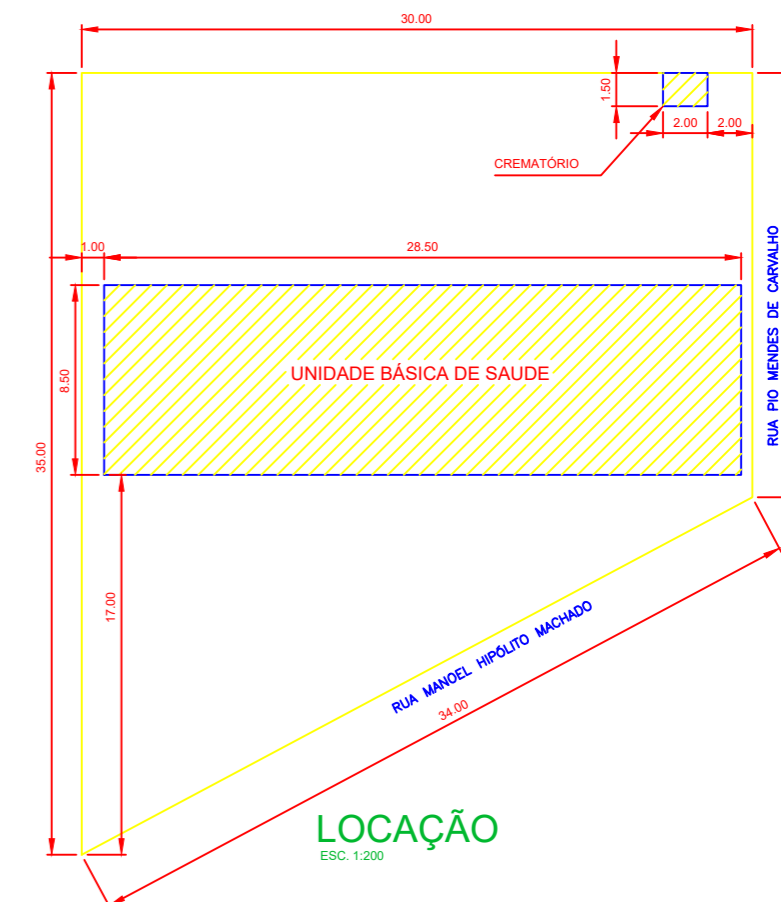

**LOCAÇÃO**  
ESC. 1:200

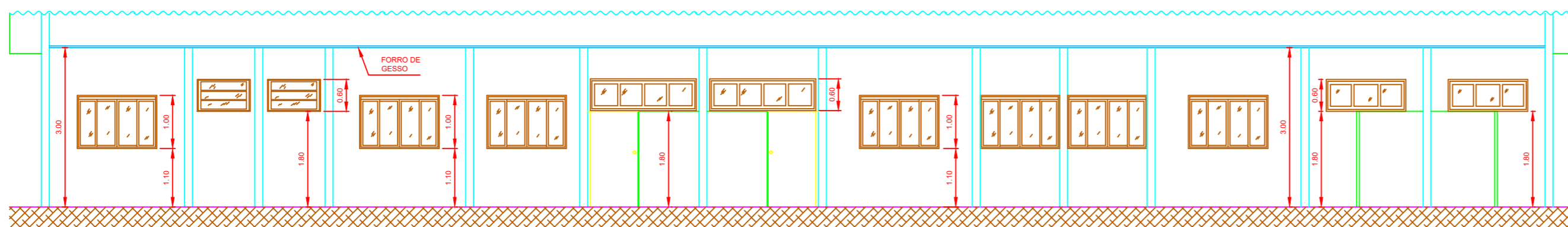

**CORTE A - A**  
ESC. 1:50

**ACABAMENTO**  
 Parede internas  
 Pintura barrado 1.5 m na cor verde selvagem;  
 Pintura látex branco gelo 1.5 m (parte superior acima do barrado)  
 Pintura externa  
 Muros e corpo externo da edificação na cor verde selvagem;  
 Pintura esquadrias (portas e janelas)  
 Pintura esmalte sintético na cor branco gelo;

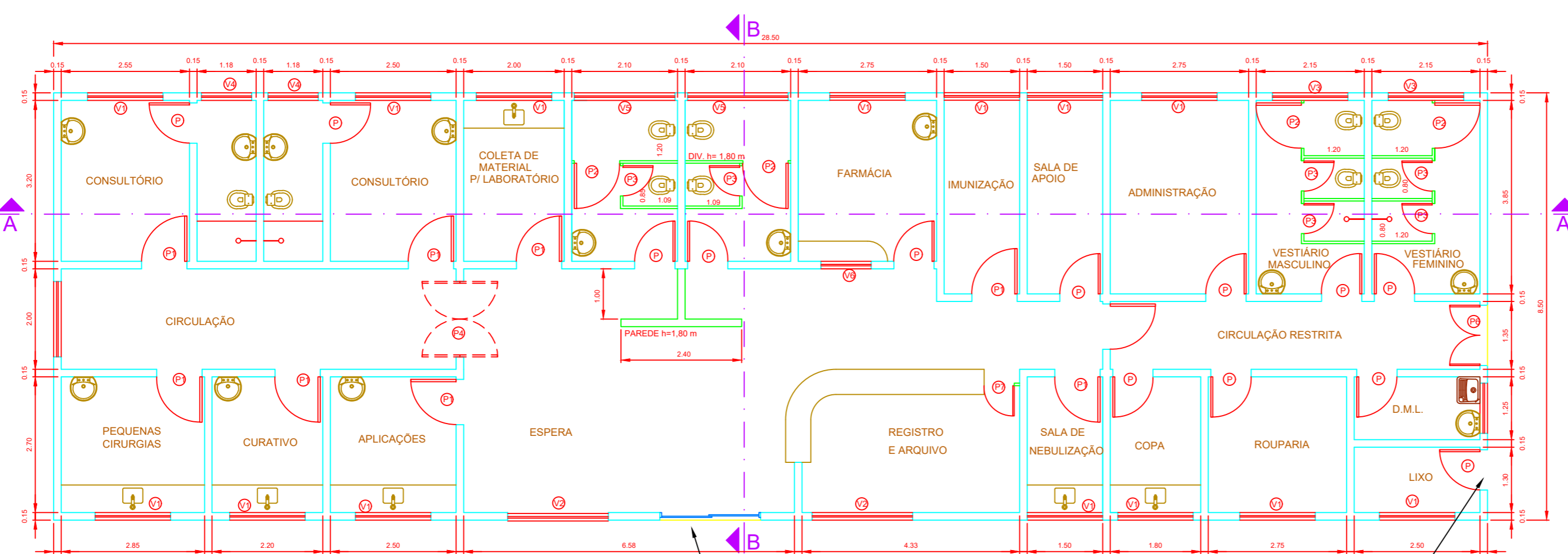

**PLANTA BAIXA**  
ESC. 1:50

**PROJETO ARQUITETÔNICO** F. UNICA

OBRA: CONSTRUÇÃO DE UNIDADE BÁSICA DE SAÚDE  
 LOCAL: RUA MANOEL HIPOLITO MACHADO LOTES 05 E 06 QUADRA 587  
 BARRIO: BOA VISTA  
 PROPRIETÁRIO: PREFEITURA MUNICIPAL DE TUPACIGUARA  
 ESCALA INDICADAS: CIDADE TUPACIGUARA MG

**SITUACAO S/ ESCALA**

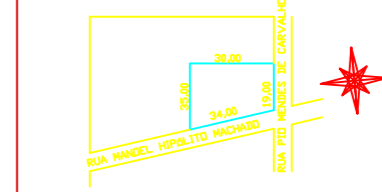

PREFEITURA MUNICIPAL DE TUPACIGUARA  
 PROPRIETÁRIO  
 AUTOR DO PROJETO

ÁREAS DO TERRENO  
 A CONSTRUIR M2  
 810,00  
 242,25

