

CORTE AA  
ESCALA 1:100

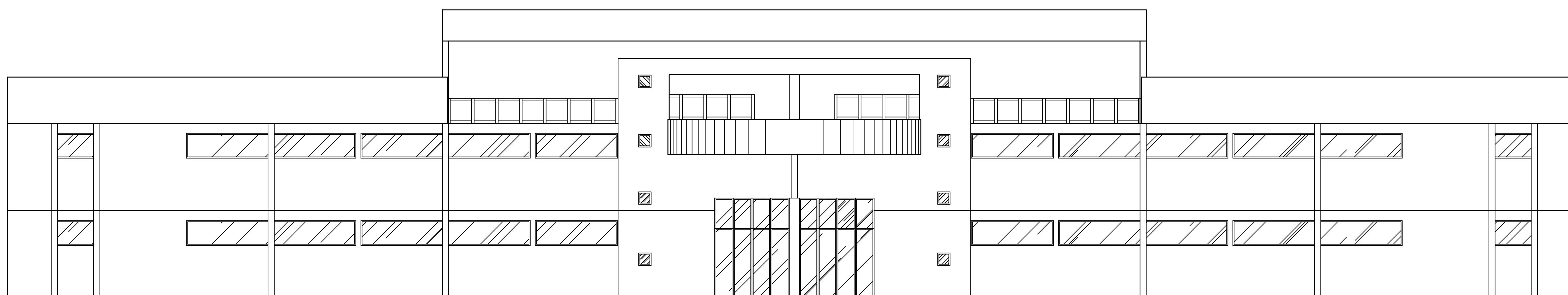

FACHADA FRONTAL  
ESCALA 1:100

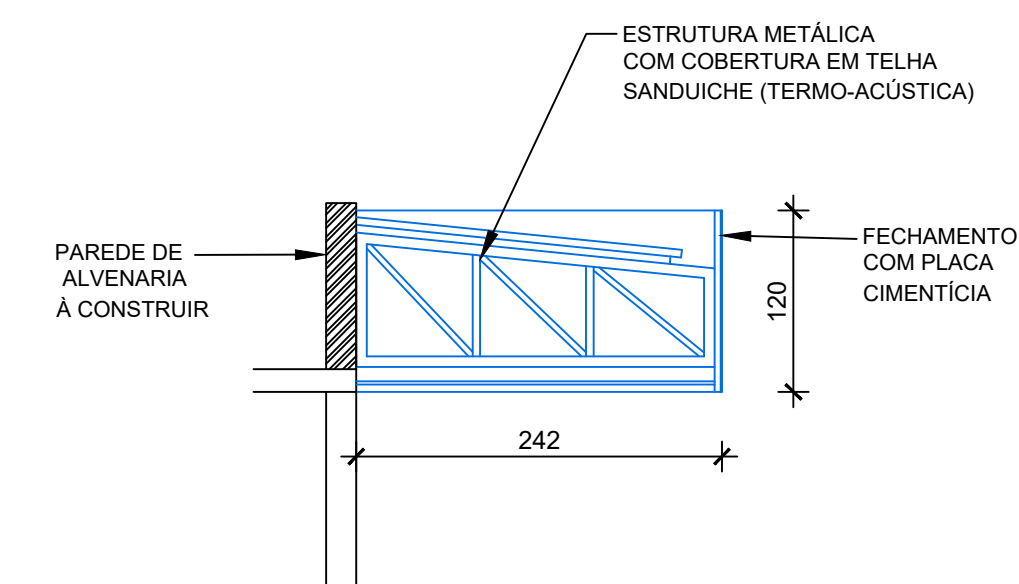

DETALHE DA MARQUISE  
ESCALA 1:50

PREFEITURA

CAU

DECLARO ESTAR CIENTE:  
- QUE A APROVAÇÃO DESTE PROJETO, NÃO SIGNIFICA O RECONHECIMENTO DO DIREITO DE PROPRIEDADE DO TERRENO  
- QUE O HABITE-SE SERÁ FORNECIDO PARA:  
1) PROJETOS EXECUTADOS SEM MODIFICAÇÕES.  
2) REDE DE ÁGUAS PLUVIAIS NÃO LIGADAS A REDES DE ESGOTOS E VICE-VERSA.  
3) PLANTIO DE 01 (UMA) ÁRVORE PARA CADA 12m (DOZE METROS) DE PASSEIO.  
4) QUE DEVERÁ SER MANTIDA PARA FISCALIZAÇÃO NA OBRA UMA VIA DESTE DOCUMENTO E O RESPECTIVO ALVARÁ DE LICENÇA.



**KARAÍBA CONSULTORIA PÚBLICA & PROJETOS**

**PROJETO ARQUITETÔNICO DE REFORMA - CENTRO ADMINISTRATIVO DE DR. ENODES DE OLIVEIRA**

PROPR.: PREFEITURA MUNICIPAL DE TUPACIGUARA  
LOCAL: PRAÇA ANTÔNIO ALVES DE FARIA, S/N - BAIRRO TIRADENTES TUPACIGUARA - MG

ASSINATURAS

\_\_\_\_\_  
PREFEITURA MUNICIPAL DE TUPACIGUARA

\_\_\_\_\_  
PROJETO GUSTAVO RIBEIRO DE MOURA  
ARQUITETO - CAU A62311

QUADRO DE ÁREAS (m²)	
TERRENO	10.816,00m²
PAV. TERREO	2324,99m²
1º PAV.	2032,78m²
2º PAV.	1962,28m²
ÁREA CONSTRUIDA TOTAL	5920,05m²

CONTEM  
CORTE AA E FACHADA FRONTAL

ESCALAS INDICADAS

DATA	PROJETO
JULHO/2017	
DESENHO	FOLHA
GUSTAVO R. MOURA	4/4